Allegato "A"

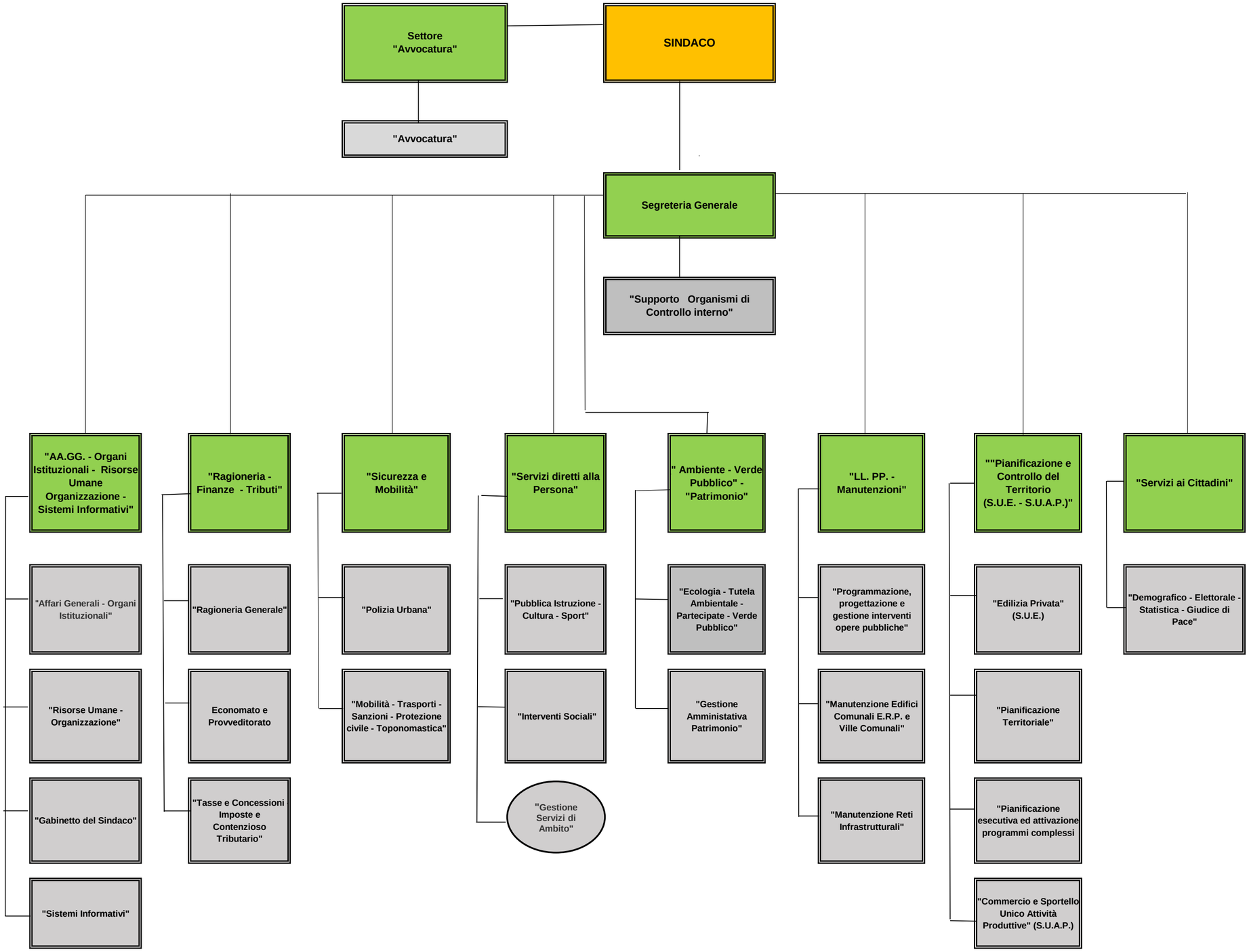
Settore "Avvocatura"
SINDACO
"Avvocatura"
Segreteria Generale
"Supporto Organismi di Controllo interno"
"AA.GG. - Organi Istituzionali - Risorse Umane Organizzazione - Sistemi Informativi"
"Affari Generali - Organi Istituzionali"
"Risorse Umane - Organizzazione"
"Gabinetto del Sindaco"
"Sistemi Informativi"
"Ragioneria - Finanze - Tributi"
"Ragioneria Generale"
Economato e Provveditorato
"Tasse e Concessioni Imposte e Contenzioso Tributario"
"Sicurezza e Mobilità"
"Polizia Urbana"
"Mobilità - Trasporti - Sanzioni - Protezione civile - Toponomastica"
"Servizi diretti alla Persona"
"Pubblica Istruzione - Cultura - Sport"
"Interventi Sociali"
"Gestione Servizi di Ambito"
" Ambiente - Verde Pubblico" - "Patrimonio"
"Ecologia - Tutela Ambientale - Partecipate - Verde Pubblico"
"Gestione Amministativa Patrimonio"
"LL. PP. - Manutenzioni"
"Programmazione, progettazione e gestione interventi opere pubbliche"
"Manutenzione Edifici Comunali E.R.P. e Ville Comunali"
"Manutenzione Reti Infrastrutturali"
""Pianificazione e Controllo del Territorio (S.U.E. - S.U.A.P.)"
"Edilizia Privata" (S.U.E.)
"Pianificazione Territoriale"
"Pianificazione esecutiva ed attivazione programmi complessi
"Commercio e Sportello Unico Attività Produttive" (S.U.A.P.)
"Servizi ai Cittadini"
"Demografico - Elettorale - Statistica - Giudice di Pace"